

AGUA PARA AGRICULTURA
Jornada AERYD

D. Manuel Navarro Agulló
OCTUBRE 2022



LA AXARQUÍA

EMBALSE DE LA VIÑUELA



- Embalse de la Viñuela. Única fuente de abastecimiento y riego para la comarca de La Axarquía (Málaga).
- Volumen 165 Hm³.
- Cota superficie embalse 230 m.s.n.m.

LA AXARQUÍA

EMBALSE DE LA VIÑUELA

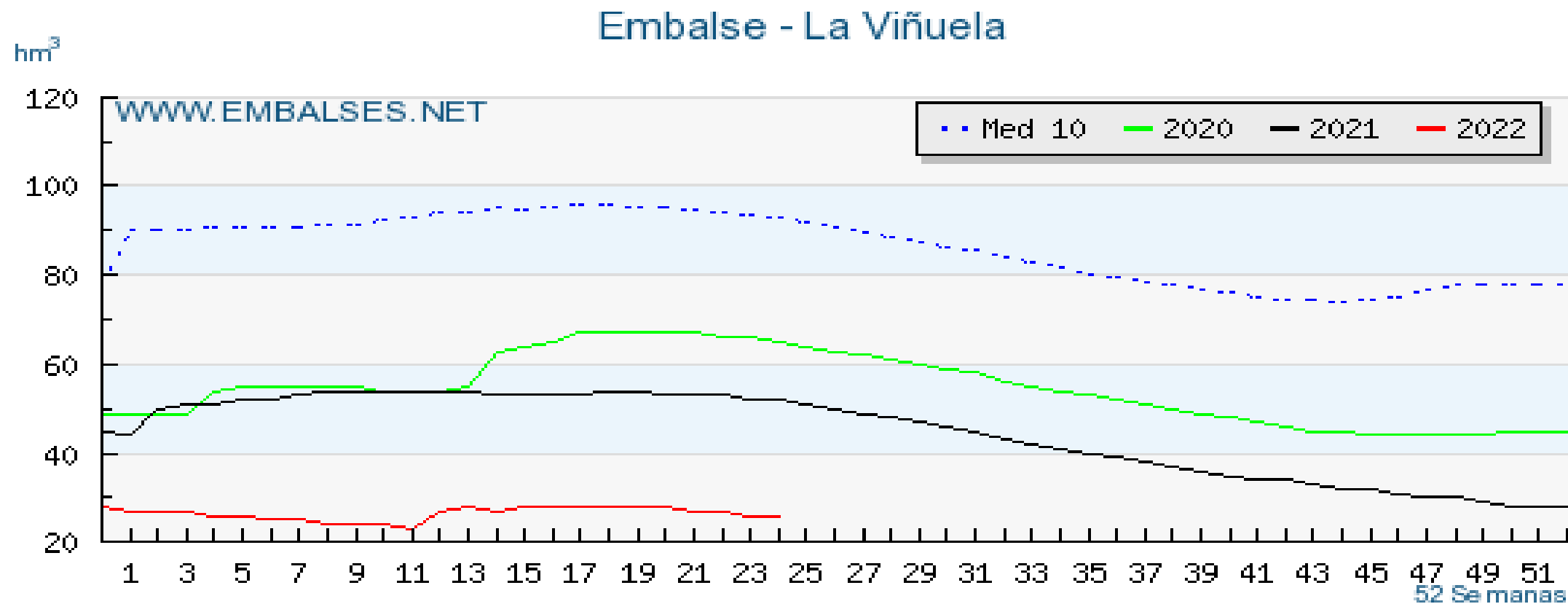

LA AXARQUÍA

ZONA DE RIEGO

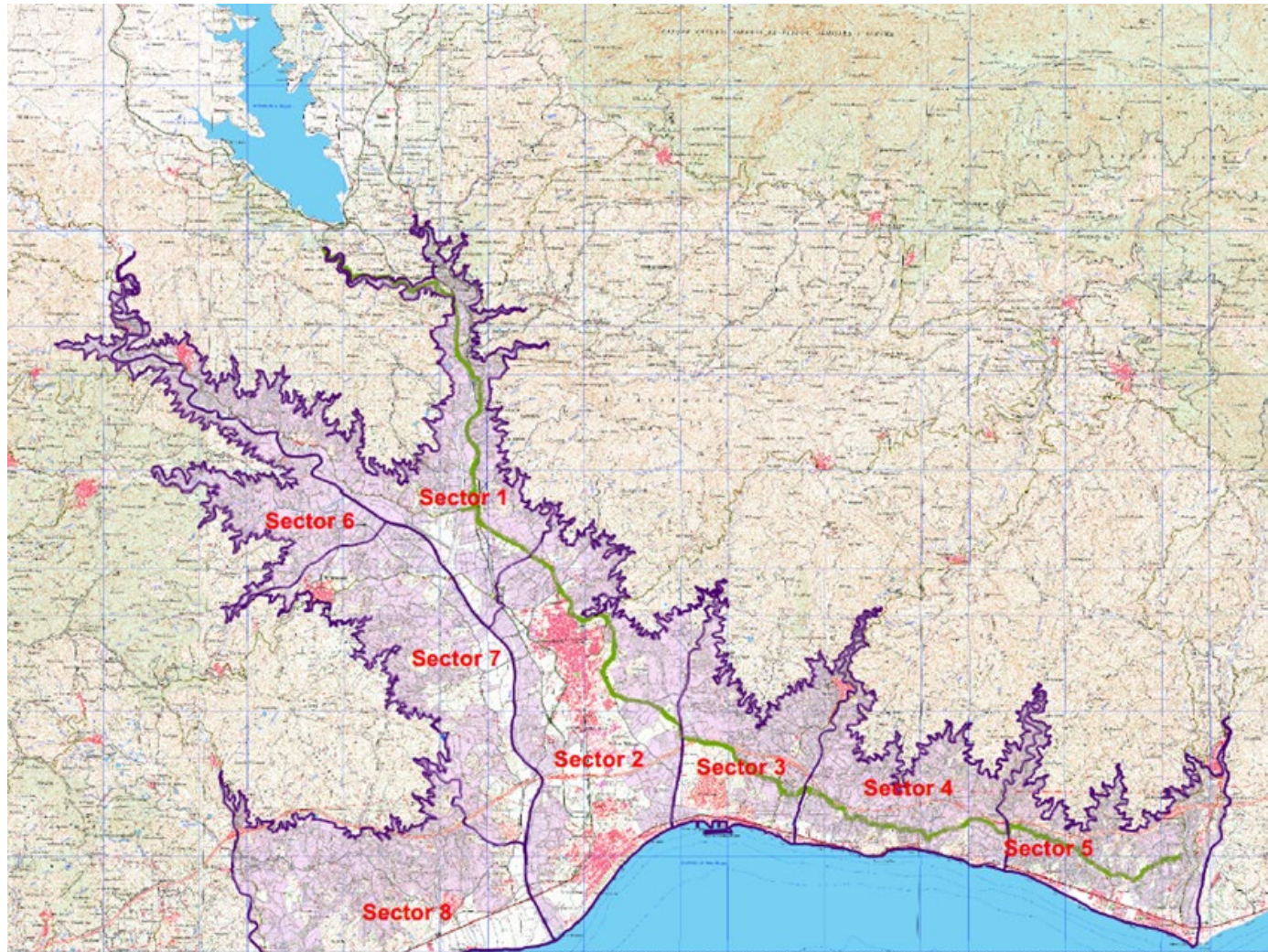

LA AXARQUÍA

SITUACION ACTUAL

- Plan Nacional Regadío del Guaro dota de agua a 8.500 ha por debajo de la cota 140 m.s.n.m.
- Más de 3.000 ha regadío por encima cota 140 m.s.n.m.
- Dotación media normal de 5.214 m³/ha y año.
- **Decreto Sequía Junta de Andalucía limita el riego a 1.500 m³/ha y año**
- Área Metropolitana de Vélez-Málaga consume 15 Hm³/año
- Déficit hídrico estructural superior a 50 Hm³/año

LA AXARQUÍA

SITUACION ACTUAL



LA AXARQUÍA

REDES

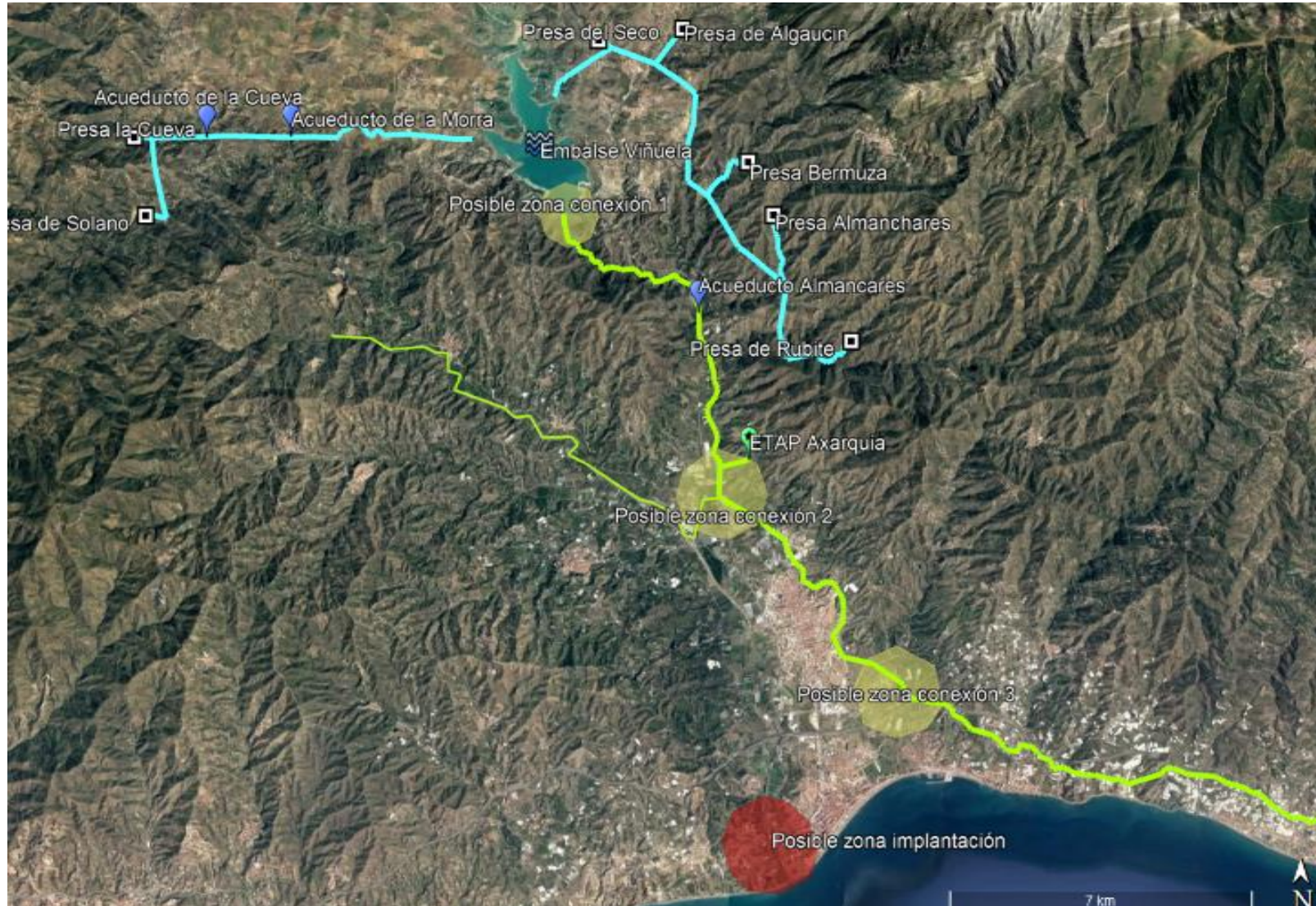

2 LA AXARQUÍA

PROYECTO

- Concesión de agua desalada de 25 Hm³/año
- Aprobación en Asamblea General de CC RR que superen el 51 % de la superficie regable. 71 CC de RR
- Presentada solicitud concesión agua desalada a Junta Andalucía el 25/5/22
- Publicación solicitud concesión en el BOJA (26/7/22)
- Pueden presentar propuesta otros competidores

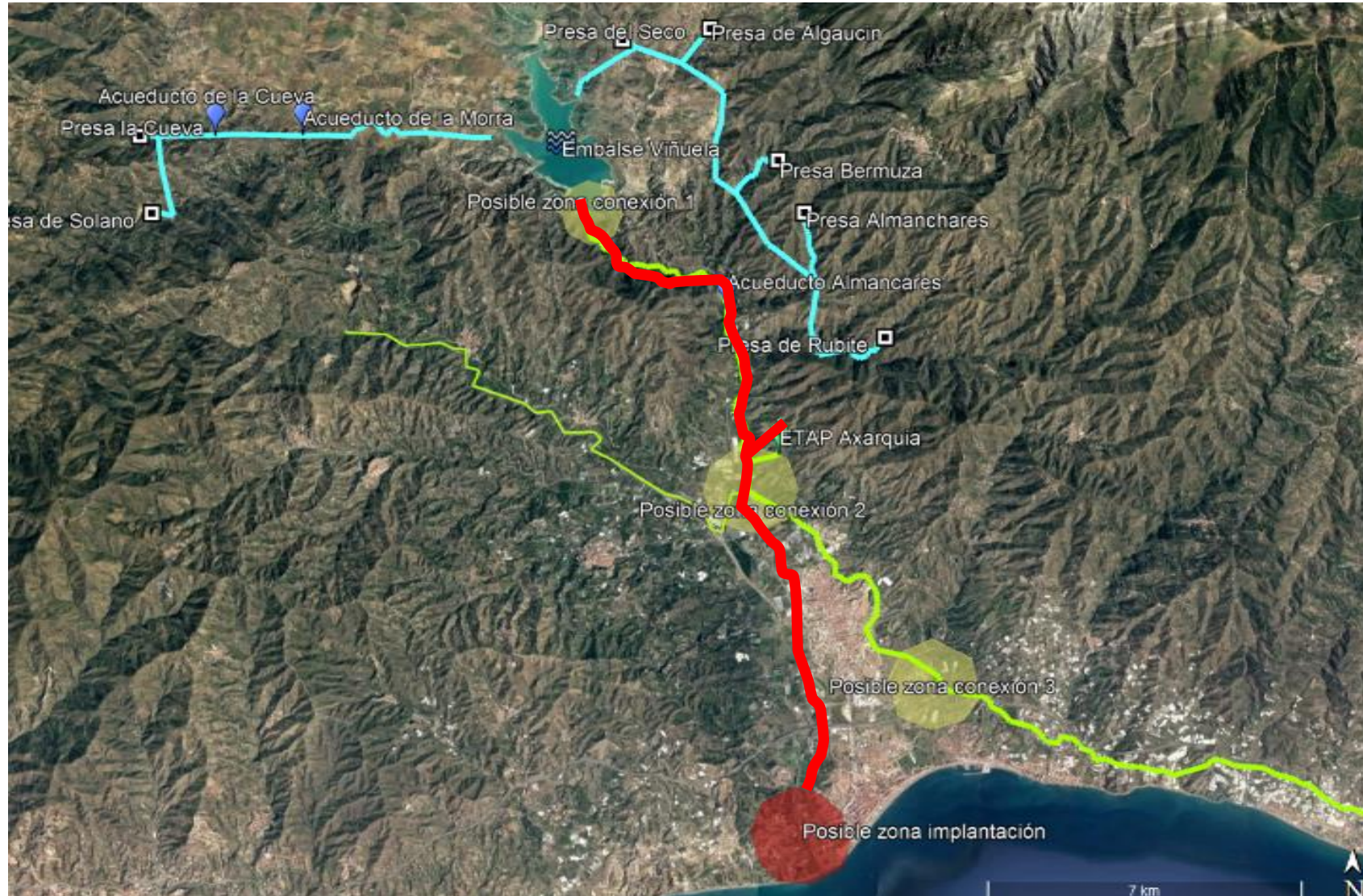

LA AXARQUÍA PROYECTO





BUSINESS AS UNUSUAL

Avda. de Europa 18
Parque Empresarial La Moraleja
28108 Alcobendas
Madrid (España)
+34 91 790 7700

 @acciona
 Facebook.com/acciona

www.acciona.com

